SƠ ĐỒ ĐƠN TUYẾN TRẠM NGẮT CÔNG NGHỆ CAO 1 SAU CẢI TẠO

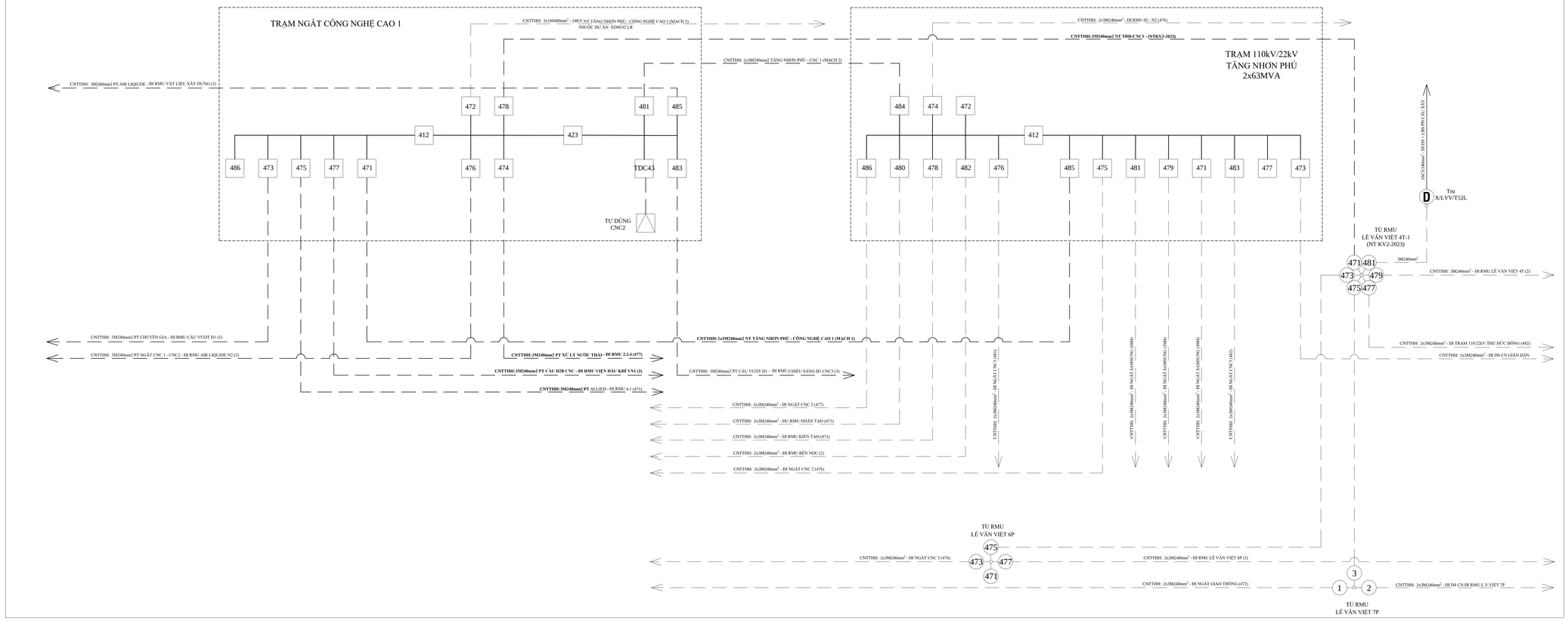

SƠ ĐỒ ĐƠN TUYẾN TRẠM NGẮT CÔNG NGHỆ CAO 1 HIỆN HỮU

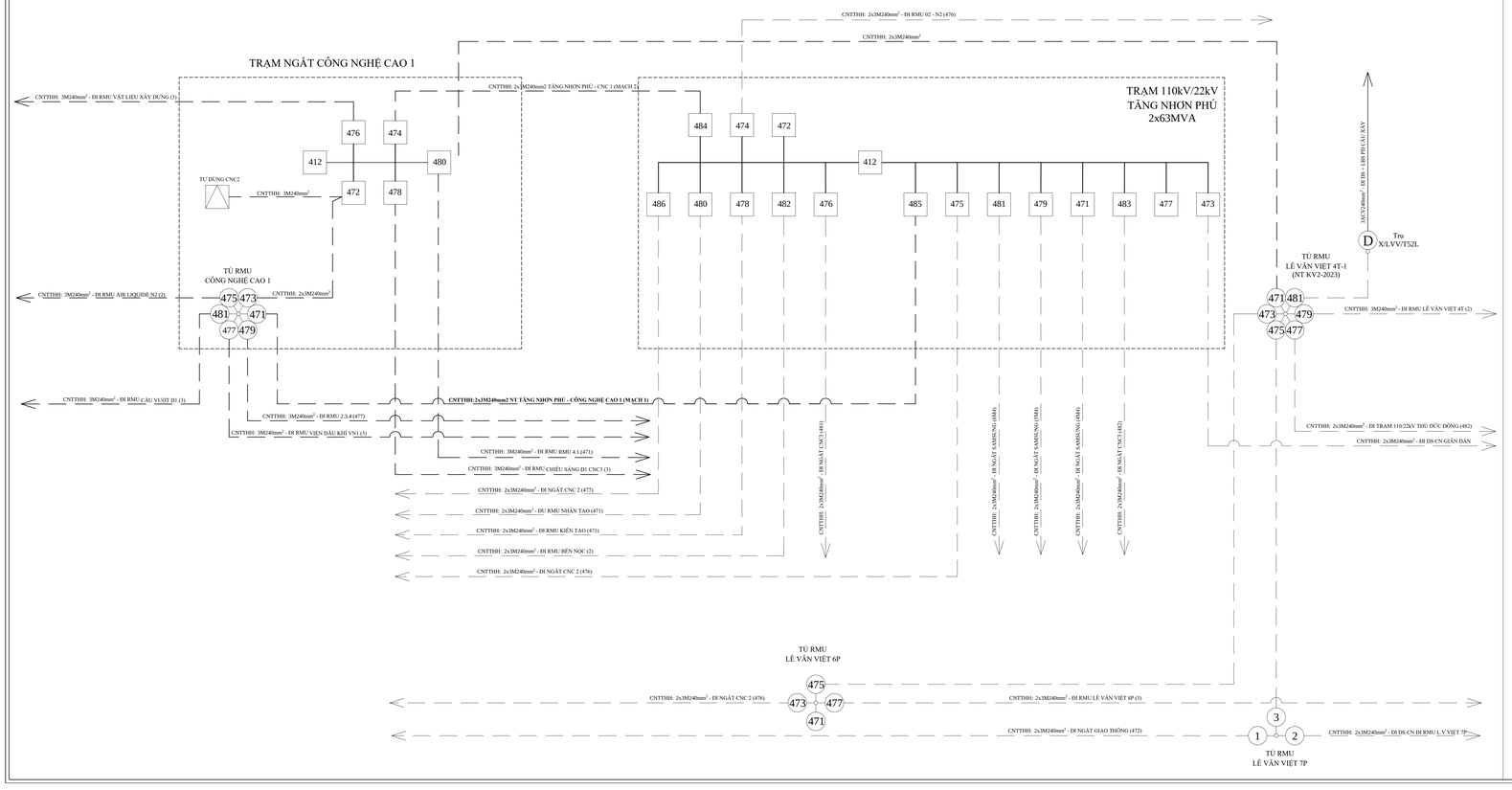

SƠ ĐỒ NGUYÊN LÝ
TRẠM NGẮT CÔNG NGHỆ CAO 1 SAU CẢI TẠO

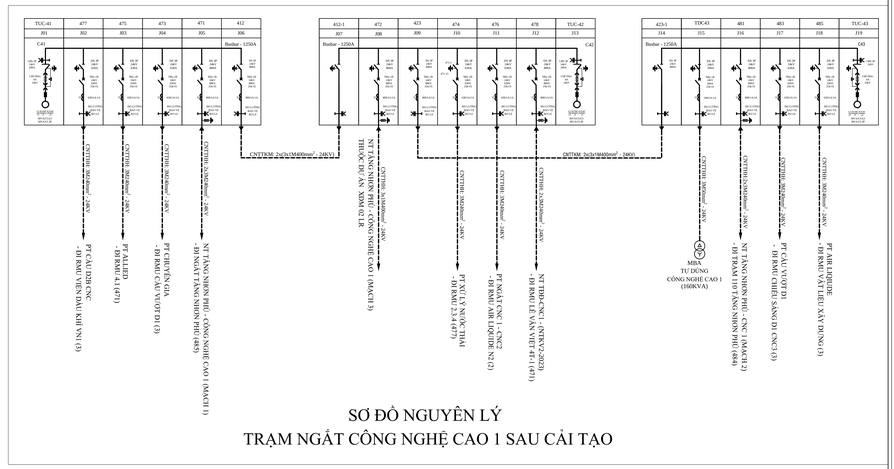

RMU CÔNG NGHỆ CAO 1

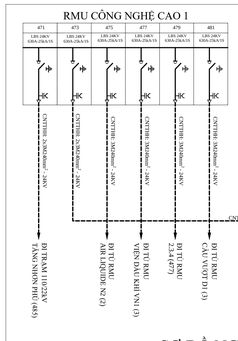

TRẠM NGẮT CÔNG NGHỆ CAO 1 HIỆN HỮU

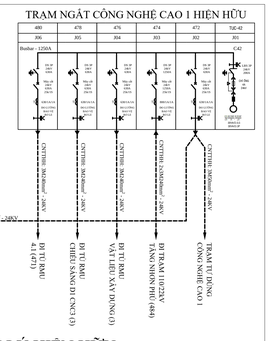

SƠ ĐỒ NGUYÊN LÝ HIỆN HỮU

TỔNG CÔNG TY ĐIỆN LỰC TP.HCM CÔNG TY ĐIỆN LỰC THỦ ĐỨC	TỔNG CÔNG TY ĐIỆN LỰC TP.HCM BAN QLDA LƯỚI ĐIỆN PHÂN PHỐI
TAM BÌNH, NGÀY THÁNG NĂM 2025 KT.GIÁM ĐỐC PHÓ GIÁM ĐỐC	XUÂN HÒA, NGÀY 22 THÁNG 12 NĂM 2025 BAN HÀNH THEO QĐPD: 4706/QĐ-ALDPP NGÀY 19 THÁNG 12 NĂM 2025 KT.GIÁM ĐỐC PHÓ GIÁM ĐỐC Lê Hồng Phong
CÔNG TY TNHH TƯ VẤN - XÂY DỰNG **NGUYÊN VIỆT**	**Công Trình:** **Xây dựng mới trạm ngắt An Phú – An Khánh**
Giám Đốc	
Chủ nhiệm thiết kế	Nguyễn Sĩ Tấn
Kiểm tra	
Chủ trì thiết kế CĐ	
Chủ trì thiết kế KCĐ	Nguyễn Sĩ Trung
Vẽ	Trương Hoài Đức

SƠ ĐỒ NGUYÊN LÝ HIỆN HỮU
VÀ SAU CẢI TẠO

Tỷ lệ: 1/300 | B.V.T.C Ngày .../...../ 2025 | MB: 2/5